

PLAN DE DESARROLLO URBANO DE CHIMBOTE – NUEVO CHIMBOTE 2020-2030

COD_PLAN: ITEM 05-PDU_chimb	ETAPA: Diagnostico	CAPA CLAVE: pdu_chimb_actividades_economicas pdu_chimb_rsae
---------------------------------------	------------------------------	--

DESCRIPCIÓN CORTA

CAPA/MAPA: Actividades Económicas	DOCUMENTO: Diag-42-pdu_chimb_actividades_economicas.pdf
---	---

DESCRIPCIÓN:

Actividades Primarias

Son aquellas actividades dedicadas a la obtención de materias primas. Luego estas a su vez, pueden ser empleadas para su consumo directo o para ser reelaboradas por otras actividades económicas. Entre ellas se tiene a las actividades extractivas y productivas. En cuanto a la explotación de actividades primarias, la ciudad de Chimbote cuenta con un área de 14,668.4 hectáreas, ubicadas en la zona centro, sureste noroeste, colindante al área costera de la ciudad de Chimbote, para la realización de estas actividades.

- I. Extractivas: están orientadas a la extracción directa de recursos que la naturaleza ofrece. Destacan la minería, la pesca y la explotación forestal.

El sector pesca es una de las actividades primarias más importante de la ciudad de Chimbote, la cual se orienta principalmente en la pesca industrializada y en menor escala, no menos importante la pesca artesanal, tanto para consumo humano directo o indirecto. Entre las especies marítimas con mayor captura son la Anchoveta (Por excelencia para la transformación a harina y aceite de pescado, debido a su alto contenido de ácidos grasos poliinsaturados EPA y DHA), Chita, Lorna, Pejerrey, Caballa y Lenguado.

La producción realizada de estas actividades (Mercado artesanal y los diferentes mercados modelo de la ciudad) es derivada principalmente, desde la ciudad de Chimbote a Lima Metropolitana y el mercado internacional.

El puerto de Chimbote es el principal puerto pesquero del país. Según el Anuario de Estadísticas ambientales 2015, el puerto de Chimbote desembarco 1 millón 230 mil 71 toneladas métricas de productos hidrobiológicos, representando el 20,7% del total nacional.

- II. Productivas: requieren del uso del suelo y el agua para generar diversos productos. Tenemos a la agricultura, la ganadería, la avicultura.

De acuerdo a lo señalado en el Censo Agropecuario 2012, este muestra que, entre los distritos de Chimbote y Nuevo Chimbote, cuentan con una superficie de 24,572.72 hectáreas de área a destinar para la agricultura, representando esta área el 43.3% del total de superficie de la provincia del Santa, y del departamento de Ancash el 1.9%.

Actividades Secundarias

Representadas por aquellas empresas que crean productos terminados listas para su consumo, estas labores toman productos provenientes de las actividades primarias y manufacturan nuevos bienes que son luego comercializados en el mercado interno o exportado a otros países. Las actividades de las empresas secundarias son divididas en dos sectores: industria ligera e industria pesada.

El sector de manufactura o sector de transformación de productos, es uno de los sectores que de mayor presencia en la ciudad de Chimbote. La industria siderúrgica, metalmecánica, astilleros y procesamiento de harina de pescado, son las actividades económicas por excelencia de la ciudad, al ser la ciudad de Chimbote una ciudad pesquera por naturaleza, convirtiéndose en su fuerza económica.

En cuanto a la actividad de manufactura, la ciudad de Chimbote cuenta con 131 locales dedicados a estas actividades económicas, ocupando un área de 546.1 hectáreas, ubicadas en la zona noroeste y sur de la ciudad de Chimbote, para la realización de estas actividades.

Actividades Terciarias

Representadas por aquellas empresas que no producen algún bien u obra, sino que realizan servicios de administración pública, defensa, educación, salud, comercios, turismo, actividades empresariales, transporte, comunicaciones y almacenamiento. Esta actividad es la etapa final de las actividades primarias y manufactureras, que son comercializadas.

El ámbito en que se centra esta actividad, es el centro de la ciudad y distribuyéndose hacia las afueras de la ciudad, en forma de onda expansiva. El centro de la ciudad, es por excelencia el punto de concentración de las actividades comerciales, servicios y turismo de la ciudad, los cuales se van diseminando hacia los alrededores de la ciudad, abarcando todos los flancos urbanos de la ciudad, siendo los puestos de comercio minoristas, como son las denominadas bodegas de barrio, las que se encuentran dispersas a lo largo de la ciudad, llegando a alcanzar la periferia de la ciudad, su radio de ubicación y acción.

En cuanto a las actividades terciarias, la ciudad de Chimbote cuenta con 3,875 locales dedicados a estas actividades económicas, ocupando un área de 868.2 hectáreas, ubicadas en la zona noroeste y sur de la ciudad de Chimbote, para la realización de estas actividades.

PEA por Agrupación, Actividades Económicas y Sectores de la Ciudad de Chimbote, Año 2017

Agrupación	Actividad Económica	Sector										Total
		Sector 01	Sector 02	Sector 03	Sector 04	Sector 05	Sector 06	Sector 07	Sector 08	Sector 09	Sector 10	
Actividades Primarias	Agricultura/Ganadería	145	0	796	567	163	962	4	535	501	1,858	5,531
	Silvicultura/Pesca	191	0	295	212	375	619	16	486	489	530	3,213
	Explotación de minas y canteras	17	0	31	26	33	67	2	29	89	87	381
Actividades Secundarias	Industrias manufactureras	546	0	1,579	851	974	2,702	16	1,245	1,628	2,630	12,171
	Construcción	398	0	1,506	1,144	735	2,382	6	1,409	1,359	3,092	12,031
Actividades Terciarias	Suministro de electricidad, gas, vapor	17	0	41	12	23	54	0	16	38	34	235
	Suministro de agua, alcantarillado	19	0	78	46	38	115	1	71	60	131	559
	Comercio al por mayor y menor	1,993	1	4,373	2,357	2,480	7,184	33	2,970	4,808	6,913	33,112
	Transporte y almacenamiento	405	0	1,809	1,177	904	2,905	21	1,695	1,851	4,008	14,775
	Alojamiento y servicios de comida	674	0	1,439	862	710	2,310	16	1,009	1,435	2,464	10,919
	Información y comunicación	93	0	154	64	102	217	0	120	338	188	1,276
	Actividades financieras y de seguros	135	0	198	85	156	201	0	119	345	138	1,377
	Actividades inmobiliarias	10	0	10	5	15	15	0	15	49	5	124
	Actividades profesionales/Científicas/Técnicas	686	0	835	460	628	1,015	3	735	2,299	1,194	7,855
	Actividades administrativas	264	0	655	473	353	941	9	496	646	1,006	4,843
	Administración pública y defensa	500	0	772	395	432	925	3	458	1,322	662	5,469
	Enseñanza	558	0	1,086	523	703	1,466	1	872	2,467	1,510	9,186
	Servicios sociales y relacionados con la salud	411	0	692	366	378	657	0	389	1,449	579	4,921
	Artes, entretenimiento y recreación	143	0	207	87	134	270	0	144	244	229	1,458
	Otras actividades de servicios	222	0	505	273	294	772	4	424	646	949	4,089
	Actividades de los hogares	77	0	230	146	129	316	0	182	216	541	1,837
	Actv. De org. Y organos extraterritoriales	0	0	0	0	0	0	0	0	0	0	0
Total		7,504	1	17,291	10,131	9,759	26,095	135	13,419	22,279	28,748	135,362

Fuente: XII Censo de Población, VII de Vivienda y III de Comunidades Indígenas, Censo peruano de 2017, INEI
Equipo Técnico PDU Chimbote – Nuevo Chimbote

ESTADÍSTICA Y/O INDICADOR:

Actividad Económica Primaria del Ámbito de Intervención del PDU Chimbote

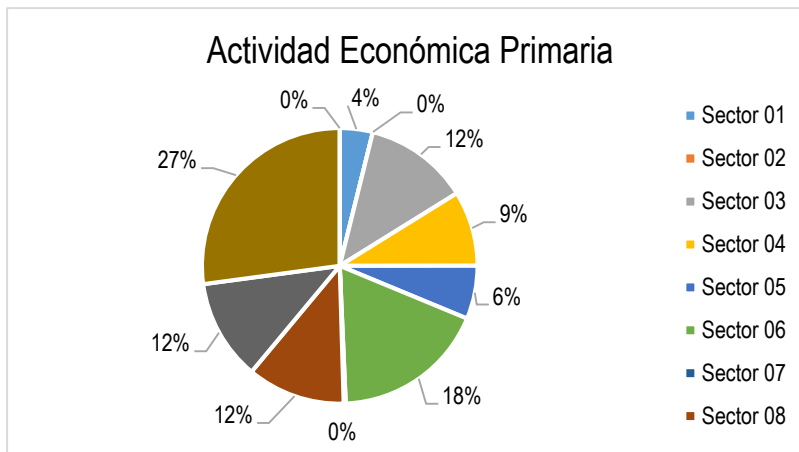

Fuente: XII Censo de Población, VII de Vivienda y III de Comunidades Indígenas, Censo peruano de 2017, INEI
Equipo Técnico PDU Chimbote – Nuevo Chimbote

Actividad Económica Secundaria del Ámbito de Intervención del PDU Chimbote

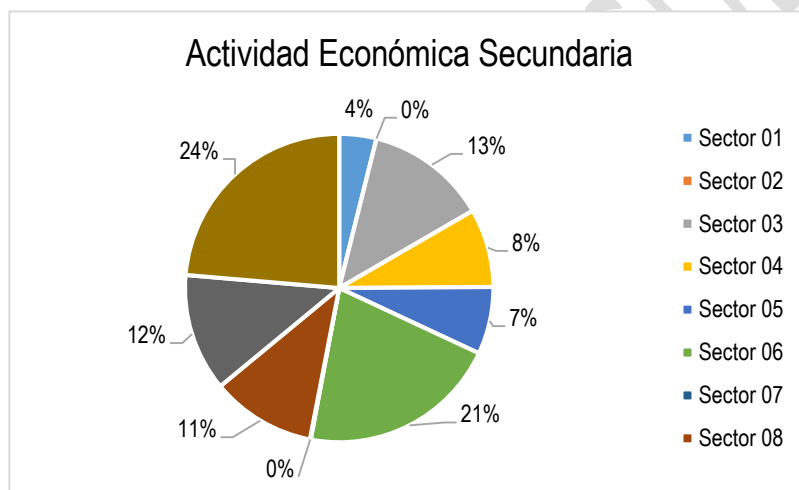

Fuente: XII Censo de Población, VII de Vivienda y III de Comunidades Indígenas, Censo peruano de 2017, INEI
Equipo Técnico PDU Chimbote – Nuevo Chimbote

Actividad Económica Terciaria del Ámbito de Intervención del PDU Chimbote

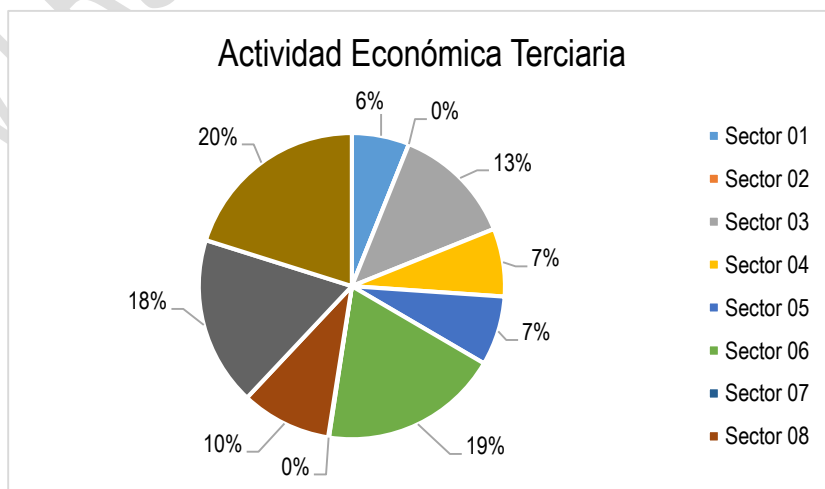

Fuente: XII Censo de Población, VII de Vivienda y III de Comunidades Indígenas, Censo peruano de 2017, INEI
Equipo Técnico PDU Chimbote – Nuevo Chimbote

GRÁFICO Y/O MAPA:

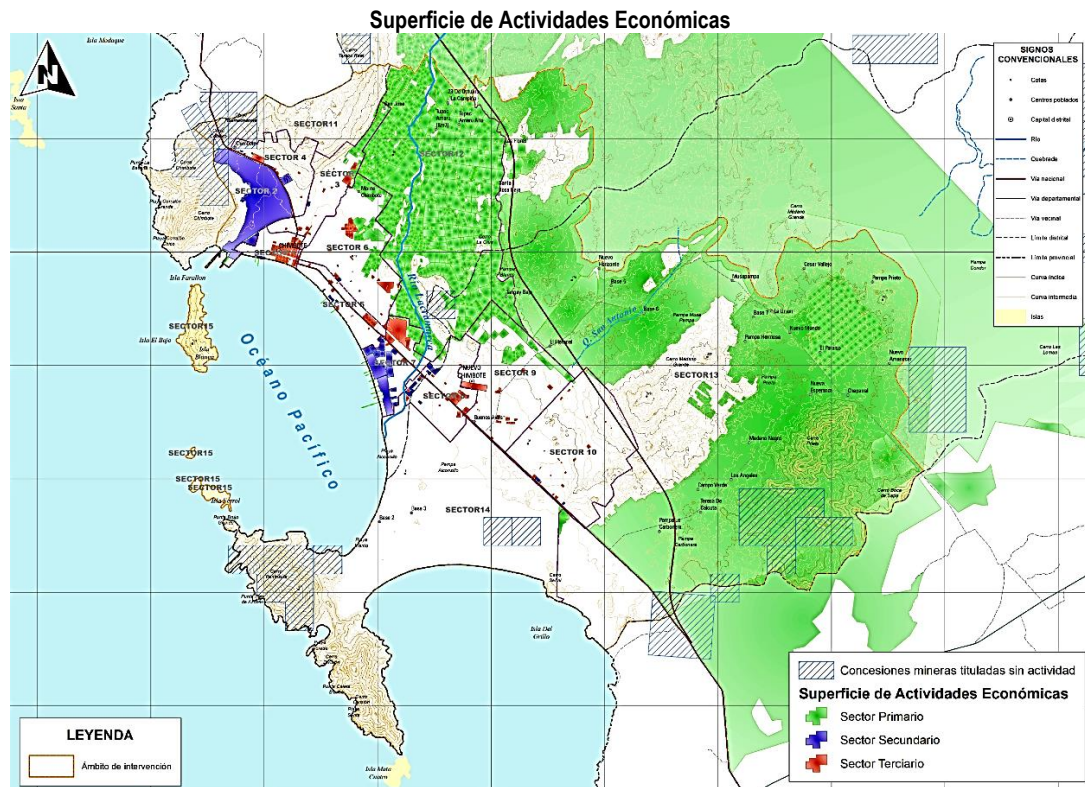

Fuente: Equipo Técnico PDU Chimbote – Nuevo Chimbote

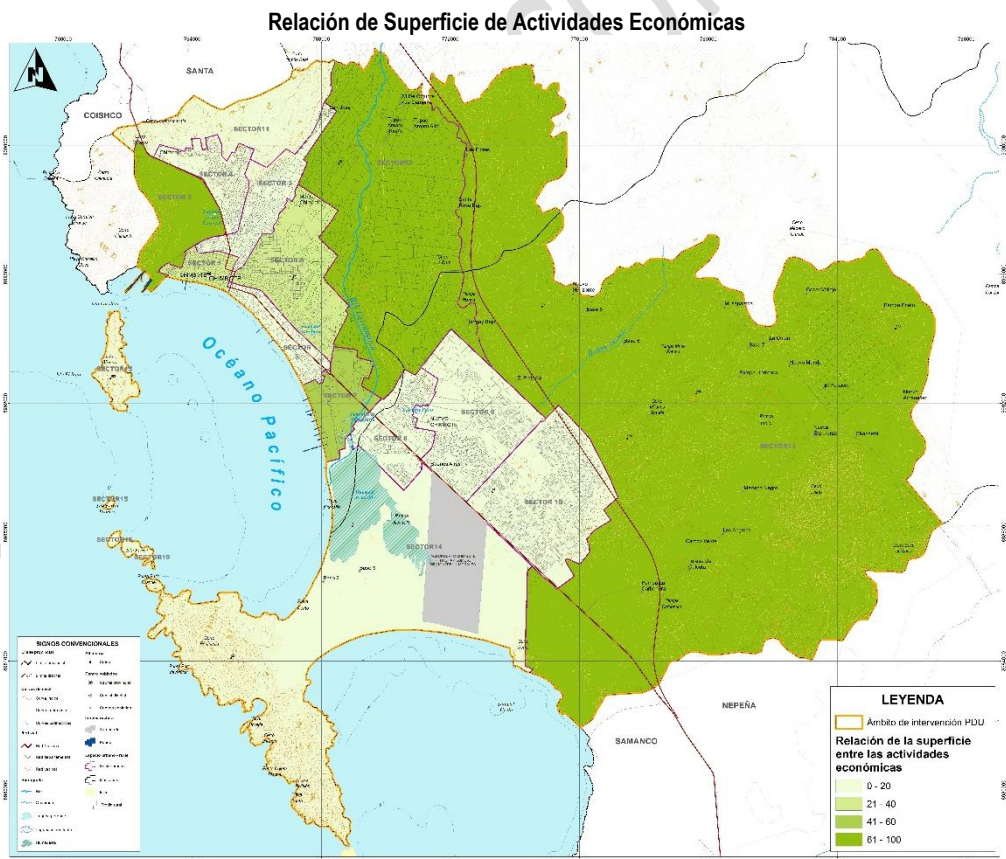

Fuente: Equipo Técnico PDU Chimbote – Nuevo Chimbote

FUENTE:

Capítulo I – Diagnóstico Urbano, Plan de Desarrollo Urbano de Chimote-Nuevo Chimote 2020 – 2030, Equipo Técnico PDU Chimbote-Nuevo Chimbote - IDOM CONSULTING, ENGINEERING, ARCHITECTURE, S.A. SUCURSAL DEL PERÚ- IDOM, 2020.

ELABORACIÓN DE FICHA:

Mevano
ETC-RCC-MVCS