

CAJAMARCA

Estrategia Regional de Biodiversidad



Estrategia Regional de Biodiversidad de Cajamarca (ERB-Cajamarca)

Diciembre, 2009

Gobierno Regional de Cajamarca

Gerencia Regional de Recursos Naturales y Gestión del Medio Ambiente – RENAMA

Presidente: Eco. Jesús Coronel Salirrosas
Gerente Regional: Lic. Sergio Sánchez Ibáñez
Subgerente de Recursos Naturales y ANP: Ing. Juan Moncada Alvites
Responsable del Proceso: Ing. Elmer Manuel Ruiz Ortiz

Edición: Walter Aguirre Ruiz

Revisión de Contenidos y Diseño:

Gobierno Regional de Cajamarca

Ing. Elmer Ruiz Ortiz

Con el apoyo del equipo técnico de la asociación SER - PROGRESSIO y el Programa Desarrollo Rural Sostenible - GTZ

Fotografías:

Walter Aguirre, Santiago Franco, Antonio Goicochea, Laura Lucio, Margarita Medina,
David Rosario Boyd, Adrian Sánchez, Segundo Sánchez Tello, Diego Toral, Carlos Ruiz, Pieter Van De Sype.

Diseño y Diagramación:

Mariela Carrillo S.

Mas información en:

Gerencia Regional de Recursos Naturales y Gestión del Medio Ambiente - RENAMA

Dirección: Jr. Sta. Teresa de Journet 351 - Urb. La Alameda - Cajamarca

Email: renama@regioncajamarca.gob.pe / Teléfono: 076 - 369040

www.regioncajamarca.gob.pe

www.minam.gob.pe

www.gtz-rural.org.pe

Impreso en Visión PC S.A.C.

Manuel Candamo 323, Lince - Lima 14 - Perú

1ra. Ed., 1ra. impresión

Lima-Perú, diciembre 2009

Hecho el Depósito Legal en la Biblioteca Nacional del Perú
N° 2009- 14525

Cooperación Alemana al Desarrollo - GTZ

Prol. Arenales 801, Miraflores

¿QUÉ ES LA ESTRATEGIA REGIONAL DE BIODIVERSIDAD?

Es la herramienta que sirve para planificar la conservación y el uso sostenible de la biodiversidad, contribuyendo al desarrollo regional.



Colaespina cresticastaño



Pobladoras de Chetilla



Papas nativas



Flor de la Taya

Promueve el trabajo conjunto de las autoridades con los pobladores del campo, la ciudad y las instituciones que trabajan en Cajamarca, para lograr que las siguientes generaciones también disfruten y utilicen la biodiversidad de la región.

¿A qué nos ayuda?

- **A** tener mayor conocimiento de la biodiversidad de la región.
- **A** fortalecer la identidad y orgullo regional.
- **A** promover el desarrollo sostenible de la región.

Biodiversidad o

Diversidad Biológica:

Es la variedad que existe de los ecosistemas, de las especies y las diferencias genéticas (variedad dentro de las especies).

¿CÓMO SE HIZO LA ESTRATEGIA?

La Estrategia Regional de Biodiversidad de Cajamarca ha sido elaborada en el marco de la Estrategia Nacional de Biodiversidad y del Convenio de Diversidad Biológica, del cual forman parte 190 países, entre ellos el Perú.



JAÉN



CHOTA



CHILETE



CAJAMARCA

Se realizaron 7 talleres liderados por el Gobierno Regional de Cajamarca, participaron más de 400 personas de las 13 provincias de la región.



CELENDÍN



CAJABAMBA

PROVINCIAS Y ECOSISTEMAS DE CAJAMARCA

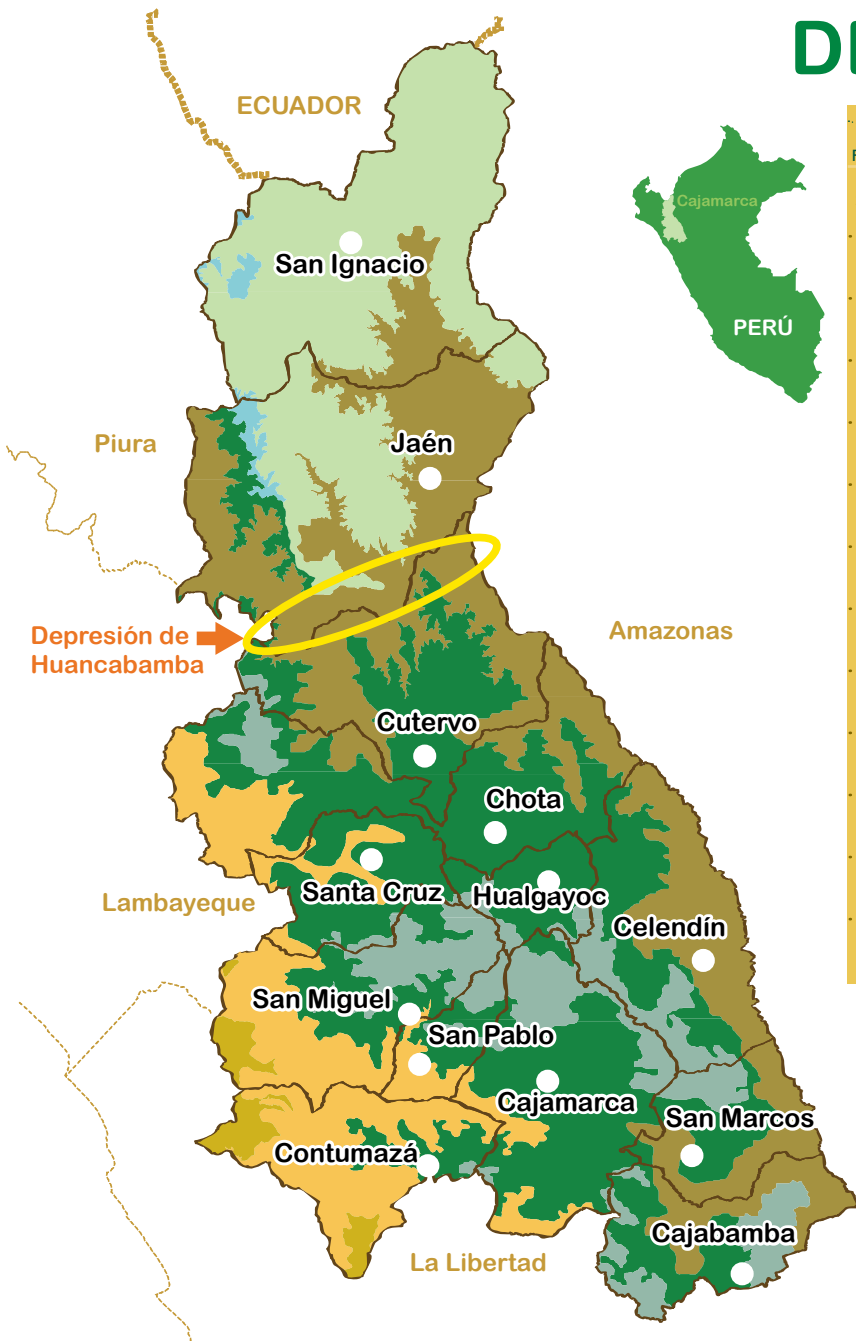

ECOSISTEMAS PROVINCIAS	ECOSISTEMAS						
	PÁRAMO	JALCA	BOSQUES ANDINOS ESTACIONALES	BOSQUES MONTANOS DE NEBLINA	BOSQUES SECOS DEL MARAÑÓN	BOSQUES SECOS DEL PACÍFICO	DESIERTO
SAN IGNACIO	●			●	●		
JAÉN	●		●	●	●		
CUTERVO		●	●		●		
CHOTA		●	●		●	●	
SANTA CRUZ		●	●			●	
SAN MIGUEL		●	●			●	●
HUALGAYOC		●	●				
CONTUMAZÁ		●	●			●	●
SAN PABLO		●	●			●	
CAJAMARCA		●	●		●	●	
SAN MARCOS		●	●		●		
CELENDÍN		●	●		●		
CAJABAMBA		●	●		●		

La Depresión de Huancabamba

Es la parte más baja de la cordillera de los Andes peruanos. Cruza Cajamarca en la provincia de Jaén y se extiende hasta Piura. Permite el flujo de especies entre la selva y la costa y es una barrera natural entre norte y sur. Esta característica origina la gran diversidad de especies y endemismos de toda la región.

ECOSISTEMAS NATURALES

La región Cajamarca cuenta con 7 ecosistemas.

PÁRAMO

Ecosistemas fríos y muy húmedos situados en las cumbres montañosas por encima del área de bosque.



Santuario Nacional Tabaconas Namballe - San Ignacio

JALCA

Espacios altoandinos con pajonales y algunos bosques relictos.



Pajonal en las alturas de San Marcos

BOSQUES ANDINOS ESTACIONALES

Bosques caracterizados por su baja altura, que crecen en las laderas de las montañas andinas.



Valle de la provincia de San Miguel

Los ecosistemas

Son espacios naturales con distintas comunidades de plantas, animales y microorganismos que interactúan como una unidad funcional.

BOSQUES MONTANOS DE NEBLINA



Bosques densos y húmedos en zonas de selva, ubicados en las provincias de San Ignacio y Jaén, que concentran abundante neblina.



Paisaje en Jaén

BOSQUES SECOS DEL MARAÑÓN



Bosques muy ralos con pocas especies, abundantes cactus y lluvias muy esporádicas.



Valle de Limón en la provincia de Celendín

BOSQUES SECOS DEL PACÍFICO



Bosques con escasa vegetación que bajan hacia la costa. Incluyen algunos bosques húmedos en las partes más altas.



Valle de Chilote en la provincia de Contumazá

DESIERTO



Espacios áridos y con escasa vegetación en pequeñas áreas de San Miguel y Contumazá.



Paisaje en la carretera a la costa

RIQUEZAS DE CAJAMARCA

Los **ecosistemas** de Cajamarca albergan numerosas **especies endémicas** (únicas en el mundo):

• Aves:

19 especies endémicas como los quindes (picaflores), de las 115 especies endémicas registradas para el Perú.



• Árboles:

Como el romerillo, sauceillo, aliso, taya, capulí, cedro de altura, molle, huarango y el árbol de la quina o cascarilla (símbolo en el Escudo Nacional)



• Anfibios y Reptiles:

Lagartijas y anfibios endémicos como el *Pristimantis simonsii* y la rana marsupial.



• Mamíferos:

9 especies endémicas como el tapir de altura, ratón de jalca, musaraña marsupial y otras 77 especies como el venado colorado y la vizcacha.



• Flora:

948 especies endémicas, de las cuales 56 se encuentran amenazadas.



La tradición agrícola de los pueblos cajamarquinos mantiene la **diversidad de cultivos alimenticios**:

• **Frutales**

- Poro poro
- Berenjena o tomate de árbol
- Aguaymanto
- Papaya silvestre
- Lanche
- Chirimoya

• **Granos**

- Ñuña
- Quinoa
- Frejoles
- Kiwicha
- Maíz

• **Tubérculos**

- 280 tipos de papas nativas (19 parientes silvestres)
- 25 cultivares de oca
- 16 cultivares de olluco
- 4 variedades de arracacha



Las comunidades **andino-amazónicas** conservan su variedad de **lenguas, culturas y costumbres**:

• **Poblaciones Quechuas y Awajún**



Pobladora de Cañaris



Poblador Awajún de San Ignacio



Día de feria en Cajabamba



Celebración en Cajabamba

• **Artesanías**



Tejidos y cerámicas de San Pablo

BENEFICIOS DE LA BIODIVERSIDAD

Los beneficios que la gente obtiene de los ecosistemas, se denominan servicios ambientales o ecosistémicos y son:

Servicios de aprovisionamiento

- Plantas medicinales, cultivos nativos, frutas y alimentos.
- Madera y leña.
- Pastos naturales.

Servicios reguladores

- Almacenamiento de agua en el suelo.
- Regulación del clima.
- Purificación del aire.
- Barreras contra el viento.
- Mitigación del cambio climático.
- Control de erosión del suelo.

Servicios de soporte

- Formación del suelo.
- Ciclo de los nutrientes (nitrógeno, carbono, fósforo, etc.).

Servicios culturales

- Belleza escénica.
- Atractivo para el turismo y la recreación.



ESTADO DE CONSERVACIÓN DE LA BIODIVERSIDAD

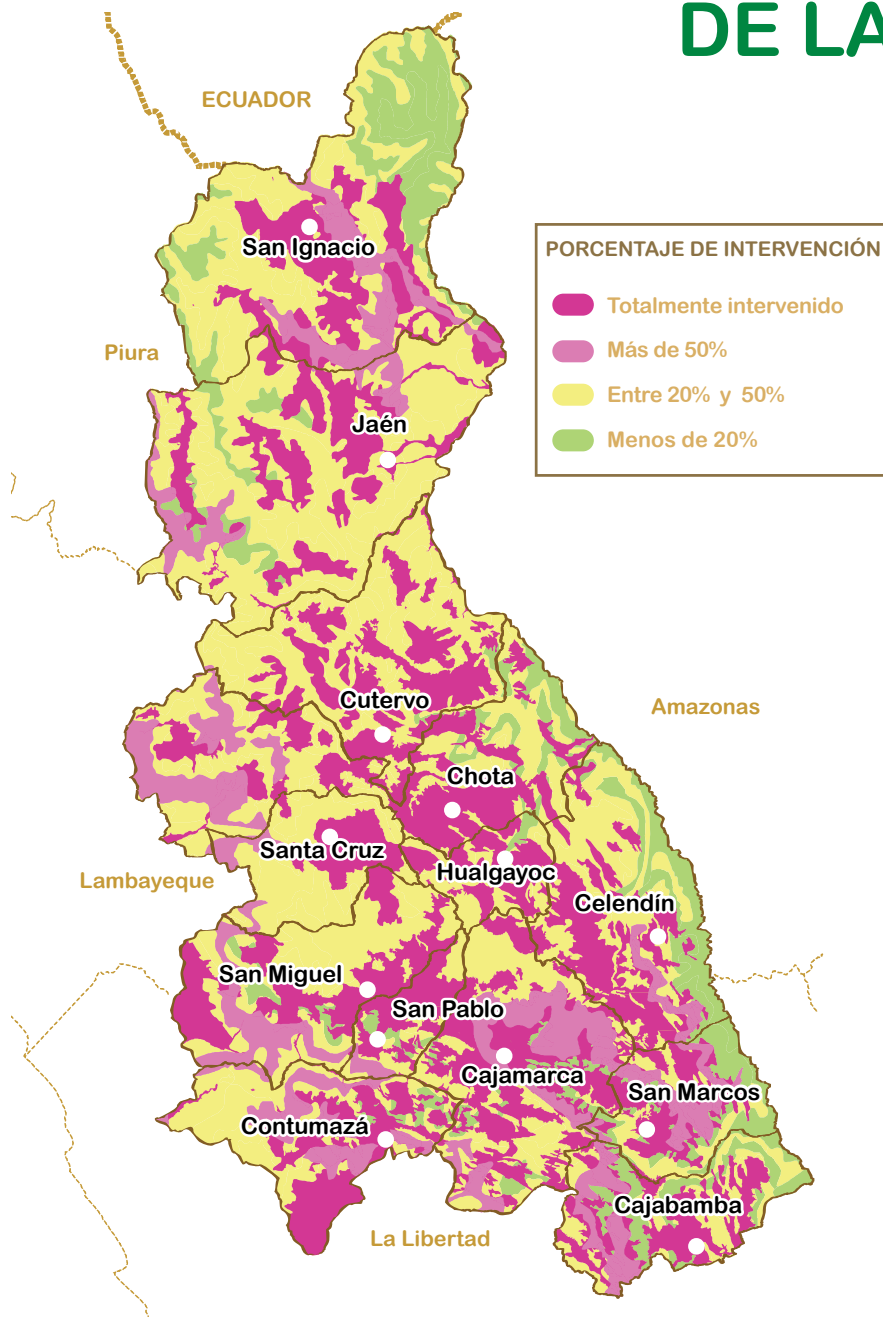

La mayoría de los ecosistemas tiene un alto grado de deterioro debido a actividades como: agricultura, ganadería extensiva, quema de pastos y bosques naturales, minería, extracción de madera, introducción de especies exóticas como pino, truchas, entre otras.

Las actividades productivas deben realizarse de manera sostenible e ir acompañadas de acciones de recuperación de bosques, restauración y conservación de sistemas naturales.



VISIÓN

La Estrategia Regional de Biodiversidad de Cajamarca, ha definido una visión común para la región hacia el 2021.



1. CONOCER, CONSERVAR Y RECUPERAR LA BIODIVERSIDAD

A través de:

- El establecimiento de un sistema regional de áreas de conservación, en cabeceras de cuencas y bosques.
- La especial atención en la conservación de la agrobiodiversidad, con participación de los agricultores.
- La promoción de la investigación sobre los ecosistemas y las especies propias de Cajamarca, que contribuirá a su mejor uso y conservación.
- El trabajo de recuperación de ecosistemas degradados y de especies amenazadas.
- La implementación de medidas especiales de conservación para la adaptación y mitigación del cambio climático.



¿Quiénes pueden ayudar?

- Productores que conservan cultivos andinos
- Conocedores de plantas medicinales
- Universidades, Tecnológicos e Instituciones Educativas

2. USAR SOSTENIBLEMENTE LA BIODIVERSIDAD PARA GENERAR BENEFICIOS Y DISTRIBUIRLOS EQUITATIVAMENTE



A través de:

- La promoción del biocomercio, con las especies nativas.
- El uso de la biodiversidad para la seguridad alimentaria en la región.
- El desarrollo del ecoturismo, generando beneficios para la población.
- La valoración, recuperación y protección legal de los conocimientos tradicionales asociados a la conservación y uso sostenible de la biodiversidad y de los recursos genéticos.
- El uso sostenible de especies y ecosistemas acuáticos.

Biocomercio:

Son aquellas actividades de colección, producción, transformación y comercialización de bienes y servicios derivados de la biodiversidad nativa que involucran prácticas de conservación y uso sostenible, y son generados con criterios de sostenibilidad ambiental, social y económica.

3. FORTALECER LA GOBERNABILIDAD PARA LA CONSERVACIÓN Y GESTIÓN DE LA BIODIVERSIDAD

Las **autoridades** junto con la participación de la población diseñan e implementan políticas para:

- El uso del territorio bajo un enfoque ecosistémico (compatibilidad de usos, con el mínimo daño al ambiente).
- La remediación de los impactos negativos causados por actividades extractivas.
- El fortalecimiento de las capacidades técnicas regionales.
- El establecimiento de un sistema de información actualizado y accesible.
- La búsqueda de financiamiento para implementar la conservación y uso sostenible de la biodiversidad.

Enfoque Ecosistémico:

Es una estrategia para la gestión integrada del territorio en forma transectorial.

Se enfoca en los ecosistemas y no en los territorios administrativos, promueve la conservación y utilización sostenible en forma equitativa. Un ejemplo es el enfoque de cuenca.



4. LOGRAR LA PARTICIPACIÓN ACTIVA E INFORMADA DE LA POBLACIÓN EN LA GESTIÓN Y CONSERVACIÓN DE LA BIODIVERSIDAD

Las autoridades públicas, instituciones privadas y sociedad civil, estudiantes y población valoran y participan en la gestión y conservación de la biodiversidad y los servicios ecosistémicos.

Participación:

Se refiere al involucramiento de todos en la toma de decisiones e implementación de acciones que afectan a Cajamarca.



¿CÓMO EVALUAMOS LOS AVANCES?

Mediante los indicadores conoceremos si avanzamos en el cumplimiento de los objetivos hasta el 2021.



Indicadores iniciales

1. N° de hectáreas en ANP (nacionales, regionales, municipales o locales, privadas) establecidas en zonas prioritarias regionales.
2. Incremento en el número de hectáreas de cobertura vegetal nativa (incluye las recuperadas, restauradas y reforestadas).
3. Volúmenes de producción de productos de especies nativas seleccionadas (plantas medicinales, madera, tintes, etc) que responden a planes de manejo.
4. Tendencias de nivel de consumo de especies nativas en la alimentación de la población.
5. Presupuesto y número de organizaciones comprometidos en la implementación del programa regional de biodiversidad.

Para medir los indicadores se necesita afinar los detalles de cómo medir los cambios y establecer una línea base o punto de partida.

Indicadores a desarrollar

6. Calidad y cantidad del agua en los ecosistemas acuáticos naturales seleccionados (lagos, lagunas, humedales, ríos principales).
7. Número de registros de conocimientos tradicionales y denominaciones de origen de recursos biológicos de la región Cajamarca.
8. Porcentaje de la población entrevistada que conoce y valora qué es la biodiversidad.
9. Cambios en la distribución altitudinal de especies silvestres y cultivadas nativas seleccionadas.

Otros posibles indicadores a futuro

10. Incremento en la abundancia de especies amenazadas seleccionadas.
11. Número de estudiantes de colegios e institutos con conocimientos tradicionales relacionados a la conservación y uso sostenible de la biodiversidad.

¿CÓMO PARTICIPAMOS EN LA ESTRATEGIA?

La estrategia se ejecutará a través del Programa Regional de Uso y Protección de la Biodiversidad de Cajamarca. **Todos** tenemos la oportunidad de participar.

Agrobiodiversidad: Mantener y cultivar nuestras especies agrícolas y sus parientes silvestres.



Biocomercio: Cultivar, transformar y comercializar nuestros productos nativos con valor agregado y beneficio para todos.



Ecoturismo: Valorar y conocer la diversidad natural y cultural para mostrar a los visitantes.



Recuperación de especies silvestres y ecosistemas amenazados: Trabajar en la conservación y restauración de la biodiversidad.





CAJAMARCA EN CIFRAS

- Capital: Cajamarca (2 750 msnm)
 - 13 provincias y 127 distritos
 - Extensión: 32 952 km²
 - Población: 1 387 809 habitantes
 - 4ta región más poblada del Perú (67% rural)
 - 1ra región productora de oro del país
 - 2da región ganadera del país.
- Temperatura: Entre 0°C y 20°C
 - 7 ecorregiones de costa, sierra y selva
 - 27 zonas de vida de las 84 existentes en el Perú
 - Lugar más bajo: Pinturra, en el río Jequetepeque (150 msnm)
 - Lugar más alto: Cerro Rumi Rumi – Cajabamba (4 496 msnm)
 - Lugar más bajo en sector oriental: Desembocadura del río Chinchipe en el Marañón (360 msnm)
 - 283 lagunas con 1 010 hectáreas de espejo de agua.



*"El Gobierno Regional de Cajamarca considera que una de las mayores riquezas de la Región es su **biodiversidad**, motivo por el cual ha tenido en cuenta en sus políticas de gobierno la **conservación** y el **uso sostenible** de la biodiversidad de Cajamarca.*

Por esta razón, ha conducido un proceso participativo y descentralizado, convocando a los actores de instituciones públicas, privadas y de la sociedad civil, para elaborar la Estrategia Regional de Biodiversidad (ERB-Cajamarca) que ahora les presentamos en su versión popular.

La estrategia tiene por finalidad orientar la toma de decisiones basadas en la conservación y uso sostenible de la biodiversidad para el desarrollo regional, en beneficio de la población cajamarquina."

Jesús Coronel Salirrosas
Presidente del Gobierno Regional de Cajamarca



PROGRESSIO



gtz

