

INDICADORES YUCATÁN



ZONA ARQUEOLÓGICA, CHICHENITZÁ, YUCATÁN MÉXICO

GEOGRAFÍA, POBLACIÓN y EDUCACIÓN



El estado de Yucatán cuenta con **una superficie** de 39,524 km². Se localiza en el sureste del país.

El clima es cálido subhúmedo, seco y semiseco, principalmente, con una temperatura media anual de 26 grados centígrados, y una precipitación anual promedio de 1,100 mm.

La población total es de 1,955,577 personas, de las cuales el 50.7% son mujeres y el 49.3% hombres, según el Censo de Población y Vivienda 2010. El 84% se encuentra en áreas urbanas.

El grado promedio de escolaridad de la población de 15 años y más es de 8.8, lo que equivale a poco más de segundo año de secundaria.

En Yucatán, 7 de cada 100 personas de 15 años y más, no saben leer ni escribir.

ACTIVIDAD ECONÓMICA

El **Producto Interno Bruto (PIB)** de Yucatán en 2016 representó el 1.4% con respecto al total nacional y en comparación con el año anterior tuvo un incremento del **3.8%**.

El **Indicador Trimestral de la Actividad Económica Estatal (ITAEE)**, ofrece un panorama de la situación y evolución económica del estado en el corto plazo que en el **cuarto trimestre de 2017**, Yucatán registró un crecimiento en su índice de actividad económica de **1.6%** con respecto al mismo periodo del año anterior.

Al mes de **abril de 2018**, Mérida registró una **tasa de inflación anual** de 4.6%, por arriba de la inflación nacional (4.55%).

De acuerdo con el **Directorio Estadístico Nacional de Unidades Económicas**, esta entidad federativa cuenta con 117,728 Unidades Económicas, lo que representa el 2.3% del total en nuestro país.

Al **primer trimestre de 2018**, la **Población Económicamente Activa (PEA)** ascendió a 1,056,553 personas, lo que representó el 63.9% de la población en edad de trabajar. Del total de la PEA, el 98% está ocupada y el 2% desocupada.

Indicador	Enero - Marzo 2018		
	Total	Hombres	Mujeres
I. Población total 1	2 189 640	1 062 704	1 126 936
2. Población de 15 años y más	1 652 920	794 268	858 652
Población económicamente activa (PEA)	1 056 553	629 788	426 765
Ocupada	1 035 359	617 901	417 458
Desocupada	21 194	11 887	9 307

Fuente: CONCANACO SERVYTUR, Dirección de Comercio Interior con datos de INEGI



Entre las **principales actividades** se encuentran: servicios inmobiliarios y de alquiler de bienes muebles e intangibles (12.5%); comercio al por menor (11.9%); comercio al por mayor (11.3%); construcción (10.7%); y, industria alimentaria (8.4%). Juntas representan el 54.8% del PIB estatal.

Los **sectores estratégicos** en la entidad son: Agroindustrial, textil y confección, tecnologías de la información, servicios turísticos y médicos y servicios de apoyo a los negocios.

En el rubro de **infraestructura productiva**, el estado cuenta con once parques industriales y/o tecnológicos.

Según el informe **Doing Business 2016**, publicado por el Banco Mundial (BM) que clasifica a las economías por su facilidad para hacer negocios, la ciudad de Mérida, Yucatán, ocupa el 18^o lugar de las ciudades analizadas en México.

YUCATÁN Mérida		Clasificación general de <i>Doing Business en México 2016</i>	
		Distancia a la frontera (puntos porcentuales)	
✘ Apertura de una empresa (clasificación)	4	✓ Obtención de permisos de construcción (clasificación)	16
Distancia a la frontera (puntos porcentuales)	86.78	Distancia a la frontera (puntos porcentuales)	80.68
Trámites (número)	8	Trámites (número)	13
Tiempo (días)	9	Tiempo (días)	79
Costo (% del ingreso per cápita)	6.3	Costo (% del valor de la bodega)	2.0
Capital mínimo (% del ingreso per cápita)	0	Índice de control de calidad de la construcción (0-15)	12.0
Registro de la propiedad (clasificación)	24	✓ Cumplimiento de contratos (clasificación)	19
Distancia a la frontera (puntos porcentuales)	63.93	Distancia a la frontera (puntos porcentuales)	70.49
Trámites (número)	10	Tiempo (días)	294
Tiempo (días)	25.5	Costo (% del valor de la demanda)	24.2
Costo (% del valor de la propiedad)	2.6	Índice de control de los procesos judiciales (0-18)	9.5
Índice de calidad del sistema de administración de tierras (0-30)	18		

Fuente: Doing Business en México 2016

Asimismo, al desagregar este indicador, se observa que Yucatán ocupa el 4^o lugar para apertura de un negocio, el 16^o respecto al manejo de permisos de construcción, el 24^o en registro de propiedades, y el 19^o en cumplimiento de contratos.



Durante el **primer trimestre de 2018**, la entidad atrajo una **Inversión Extranjera Directa (IED)** de **50 millones de dólares (mdd)**, lo que representó el 0.5% del total nacional.

Inversión Extranjera Directa

Millones de dólares

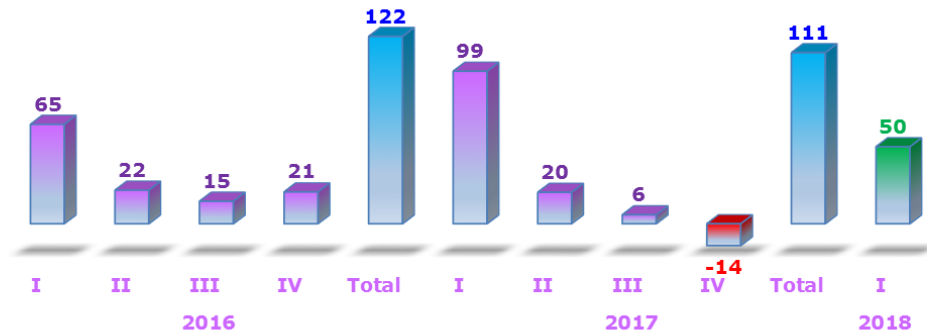

Fuente: Dirección de Comercio Interior, Concanaco Servytur, con datos de la Secretaría de Economía

Con respecto a las **Remesas**, Yucatán alcanzó un total de **39 mdd** durante el periodo **enero - marzo de 2018**, lo cual significó un crecimiento de 10.3% con respecto al mismo periodo del año anterior. Ocupó el 29º lugar en el país, ya que concentró el 0.6% del total nacional.

INGRESO POR REMESAS

MILLONES DE DÓLARES

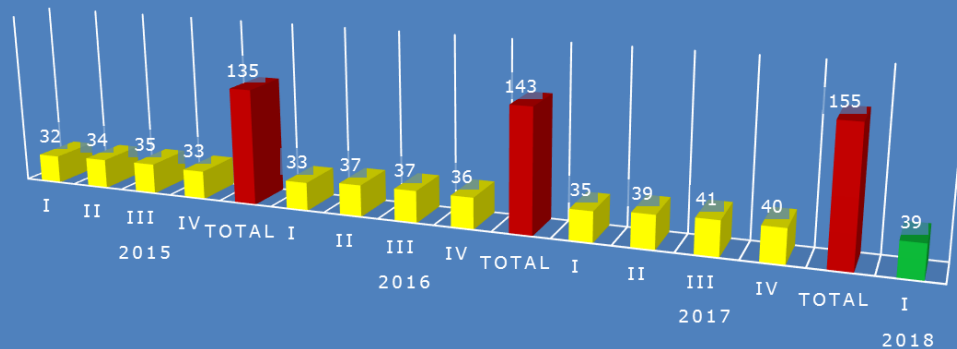

Fuente: Dirección de Comercio Interior, Concanaco Servytur, con datos de Banxico

De acuerdo con el **Índice Nacional de Ciencia, Tecnología e Innovación 2015**, publicado por el Foro Consultivo Científico y Tecnológico (FCCyT), la entidad se ubica en la 23^a posición de las 32 entidades.



Fuente: Índice Nacional de Ciencia, Tecnología e Innovación 2015

TRABAJADORES y EMPLEOS GENERADOS EN EL IMSS

Periodo	Nacional	Yucatán	Participación %
	2018		
	Trabajadores afiliados		
abril	19,874,106	364,483	1.8
	empleos generados		
	455,651	5,641	1.2

Fuente: Dirección de Comercio Interior, Concanaco Servytur con datos de la STyPS



Trabajadores Afiliados al IMSS Número de personas

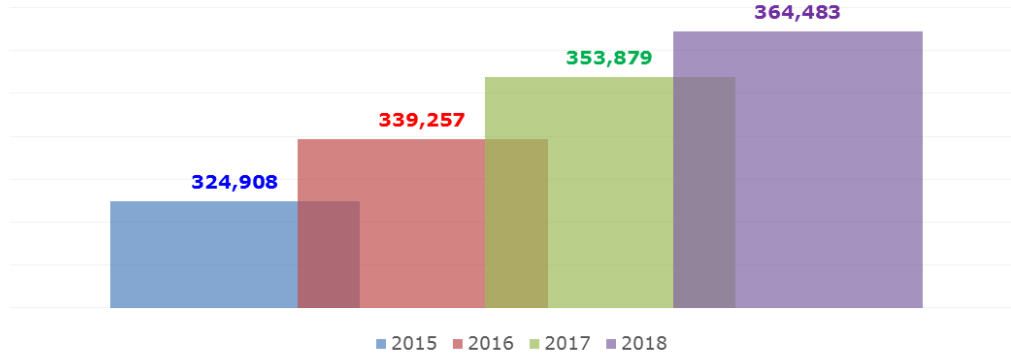

Fuente: Dirección de Comercio Interior, Concanaco Servytur, con datos del IMSS

POBLACIÓN OCUPADA EN LA INFORMALIDAD

Primer trimestre de 2018	Nacional	Yucatán	% de representación
Total	30,005,929	651,747	2
Sector informal	14,421,027	330,549	51
Trabajo doméstico remunerado	2,248,814	52,428	8
Empresas, Gobierno e Instituciones	7,421,269	166,381	26
Ámbito agropecuario	5,914,819	102,389	16

Fuente: CONCANACO SERVYTUR, Dirección de Comercio Interior, con datos de INEGI



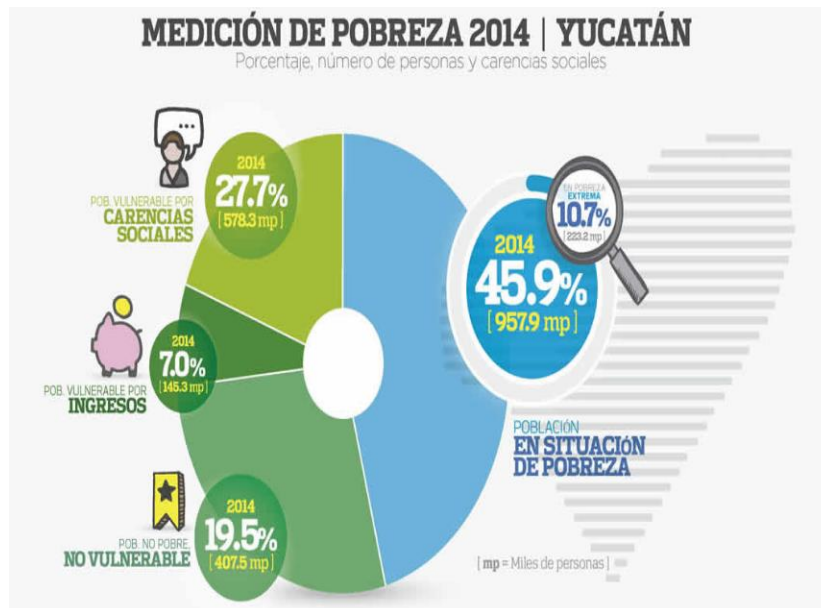

UNIDADES ECONÓMICAS

De acuerdo con el censo económico del INEGI se **registraron en total 98 478 establecimientos económicos** durante 2013 del Sector privado y paraestatal, que realizaron actividades de pesca y acuicultura, construcción, comercio, transportes y comunicaciones, electricidad, agua y gas, manufacturas, servicios financieros y no financieros, educativos, de salud, alojamiento, entre otros.

Es notoria la participación de los establecimientos que ocuparon hasta 10 personas; éstos representaron 95.6% de los establecimientos de la entidad y emplearon a cinco de cada 10 personas; los ingresos que reportaron fueron de 19.0% del total estatal.

Tamaño de los establecimientos según variables seleccionadas, 2013 (Porcentajes)

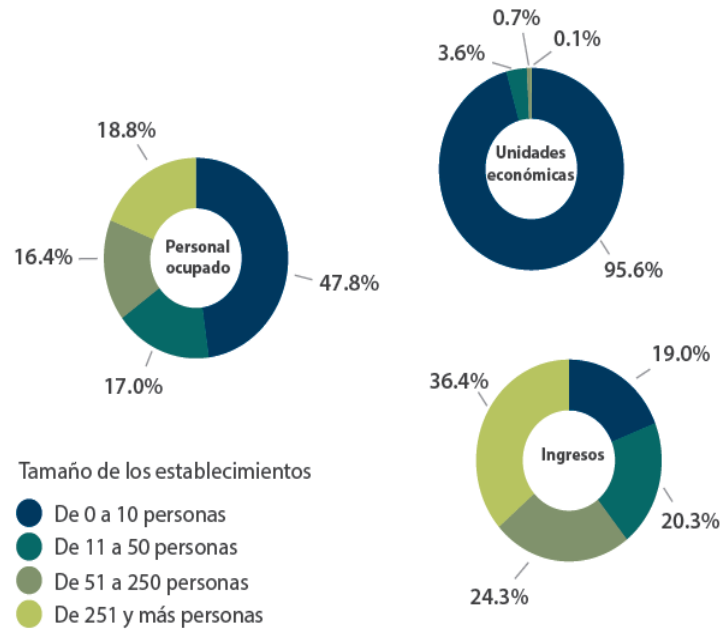

Fuente: Secretaría de Economía, Secretaría del Trabajo y Previsión Social, INEGI, Banco de México, Banco Mundial y Centro de Análisis para la investigación en Innovación

